Réplique Zion Arms PW9 Mod 1 Garde main court noir

https://sport-attitude.com//fr/produit-17716-Replique-Zion-Arms-PW9-Mod-1-Garde-main-court-noir

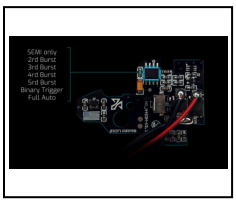

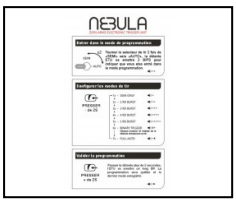

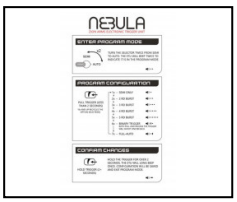

Réf.	Désignation	Catégorie légale	Coups	Poids (g)	Coloris	Type Airsoft	Prix public conseillé
LK9112	Réplique Zion Arms PW9 Mod 1 Garde main court noir	Vente libre	120	2404	Noir	Électrique	277,00 € TTC

Les "Zion Arms" des répliques performantes et réaliste sous licence R&D Precision AEG équipées d'un mosfet "Nebula".

Le Zion Arms R&D Precision AEG est une réplique authentique à l'échelle 1:1 sous licence officielle qui offre le même aspect et la même ergonomie que les modèles réels. La voici dans sa version noire et garde main court.

Batterie et chargeur de batterie non inclus, ressort M120 inclus

Batterie Lipo 11.1V recommandé

Gearbox :

- Coques de gearbox en métal
- Engrenages en acier ratio 18:1 (Sector Gear spécifique pour fonctionner avec l'ETU Nebula Zion Arms)
- Delayer Bearings 8mm
- Piston 14 dents en acier
- Cylindre anodisé noir pour un état de surface amélioré
- Moteur 19000tr/min Guide ressort QD sur roulements
- Ressort M90 Changement de ressort rapide (QD)
- Câblage Low resistance blindé
- Détente en métal type hi-speed
- Bloc détente électronique ETU Nebula Zion Arms avec mosfet de protection intégré à la carte électronique
- Câblage blindé 16AWG (arrière)

Pieces internes :

- Canon de précision 6,03mm en aluminium
- Bloc hop-up à molette centrale (Gen 2)
- Joint hop-up 50°

Pièces externes :

- Garde-main compatible M-LOK 6"qui offre suffisamment d'espace pour monter des accessoires. (lampe, Laser...)
- Corps en Aluminium CNC
- Le garde-main comporte des emplacements QD pour fixer un attache sangle (en configuration droitier ou gaucher)
- Cette variante du PW9 est désormais livrée avec une crosse "delta"
- Rail picatinny supérieur de 20 mm sur toute la longueur qui permettant l'installation d'optiques, de lampes, de lasers ou de boîtiers PEQ
- La poignée ergonomique améliore la prise en main et le confort
- Canon externe en métal monobloc
- Pontet ergonomique
- Tube de crosse en métal
- Fausse culasse en acier
- Levier d'armement en métal avec poignée hi-speed
- Arrêtoir de chargeur en métal
- Bolt catch fonctionnel en métal
- Chargeur Mid-cap en Polymère 120 coups Connecteur de batterie T-Dean

Les prix de vente conseillés sont mentionnés à titre indicatif. Les armuriers sont libres de vendre au prix qu'ils souhaitent. Textes et photos non contractuels, sujet à modification.